

BESKÄRNINGSS KURS

Sköna 
TRÄDGÅRD

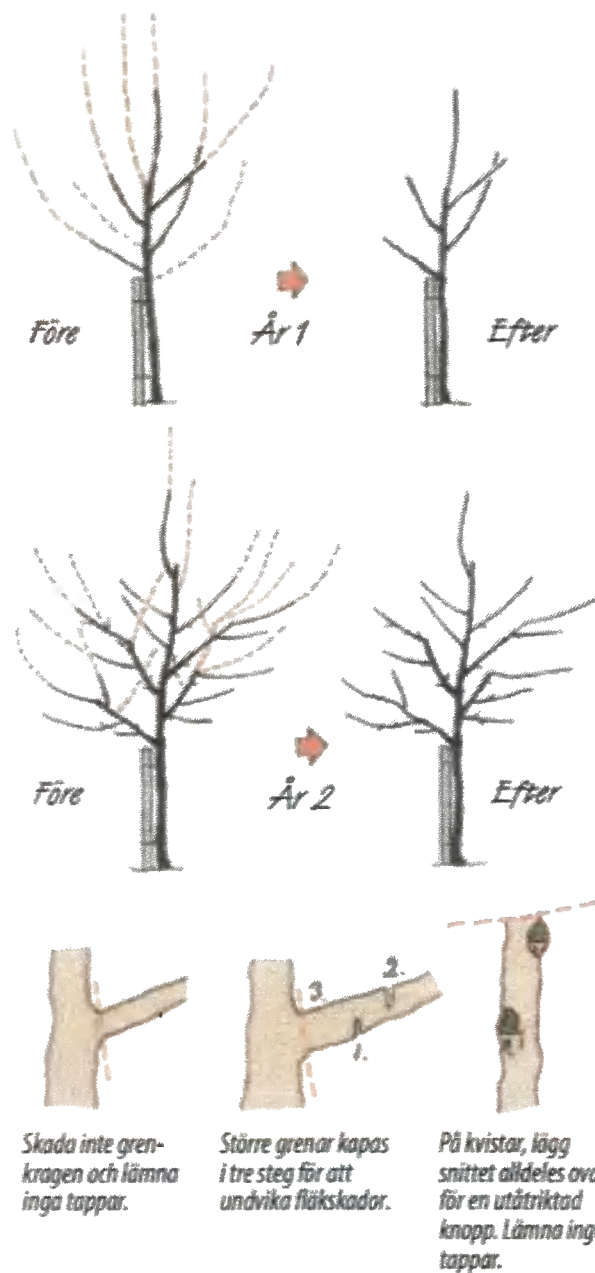

BESKÄRNINGS PERIODER

Vår/vinter februari-mars beskär man ungträd.

Det är bästa tiden för uppbyggnadsbeskärning på unga träd, det är bra att göra första 3-5 åren beroende på återväxten på träden.

JAS-månaderna juli, augusti och september är bästa tiden för äldre träd. Beskär man äldre träd denna period så slipper man kraftig återväxt med ungs-kott (vattenskott).

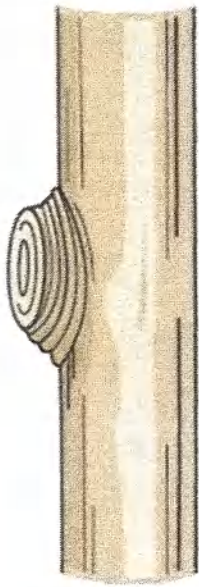

✓ RÄTT

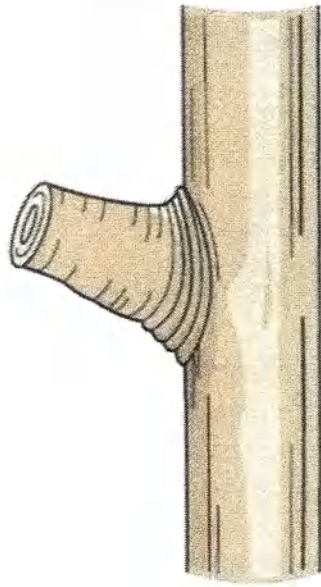

✗ FEL



✗ FEL

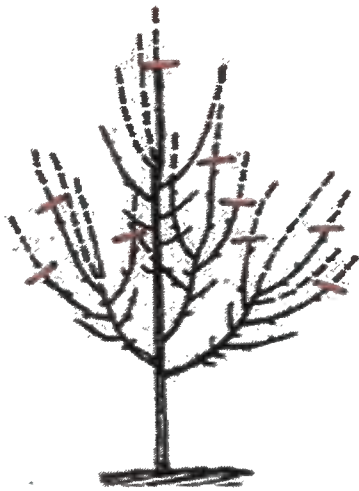

Här ser vi vilka grenar som skall bort och pinceras.



Stressat träd

Här ser vi ett träd som har blivit för hårt beskuret.

Trädet är stressat och har skjutit en massa ungs-kott (vattens-kott), när det ser ut så här kan man inte gå in och beskära bort samtliga ungs-kott utan man kan endast ta 1/3 av skotten beroende på vilket skick trädet är i vissa fall kan man bara beskära ett mindre antal än 1/3.

Det tar ca 3 år för trädet med rätt beskärning att stressa ned.

När man beskär 1/3 så är det inte alltid att man tar bort ungs-kotten utan man pincerar en del för att spara till eventuella nya grenar.

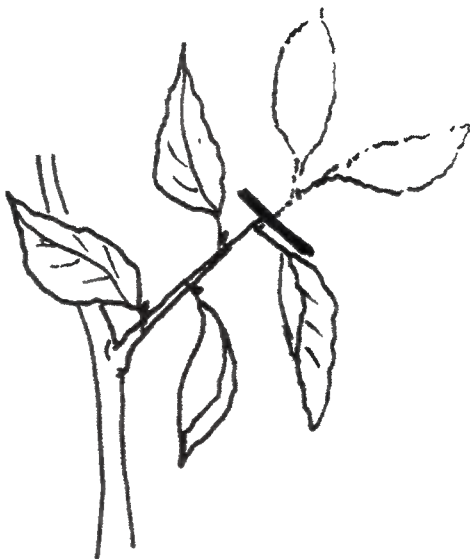

Pincering

SJUKDOMAR/SKADEGÖRARE



Fruktmögél, gul monilla

Fruktmögél, gul monilla (svamp)
Monilla fructigena

Bruna rötter bildas på stora delar av frukten. I rötterna bildas ringar med gulaktiga mögelkuddar. Detta sprider sig till nya frukter och får dessa sitta kvar under vintern bildas sporer som infekterar trädet på nytt. Plocka ALLTID bort sjuka och skadade frukter.

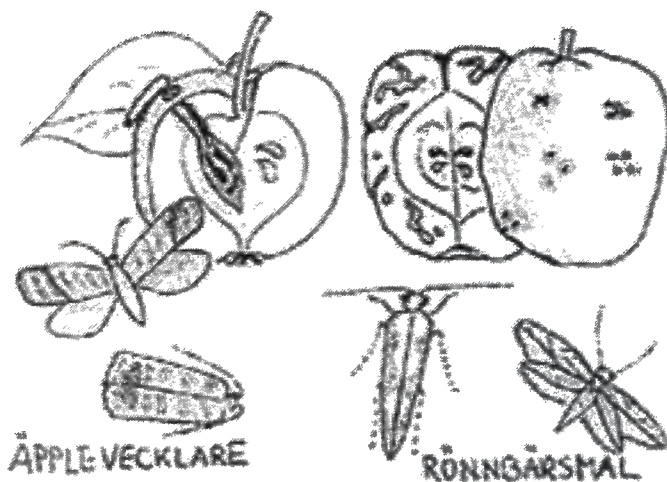

Äppelvecklare och Rönnbärsmal bekämpar man bäst med feromonfällor, häng gärna upp 2-3 st/träd om skadorna är många.



Frostfjäril

Larven äter av äpplets blad och knoppar på våren. Den förpuppar sig i marken och kläcks på hösten. Honan har inga vingar och klättrar upp på stammen och hanen befruktar honan som lägger äggen under barkflagor.

Bästa sättet att stoppa honan från att klättra upp är att sätta limringar runt stammen på hösten.



Frukträdskräfta

Fruktträdskräfta (svamp)
Nectria galligena

Ett vanligt angrepp på äldre träd men även yngre träd kan drabbas. Det är viktigt att man gör rent sina verktyg noggrant mellan varje träd man beskär för att inte föra smittan vidare.

Rengör ALLTID verktygen med T-röd med en trasa.

Ett ungt träd som drabbats kan man beskära bort de sjuka grenarna, men äldre träd kan vara svårare att bekämpa angreppet på då det oftast är ganska utspritt på större grenar.

Trädet kan leva många år med fruktträdskräfta.

GÖDSLING/BEVATTNING

Vi har fått ett ändrat klimat med kraftiga vindar och torka.

Vinden torkar ofta ut träden mer än vad solen gör, idag är det viktigt att vi vattnar våra träd och gödslar för att träden skall hålla sig friska och ge frukt.

En rotvattnare till varje träd är att rekommendera, börja vattna tidig vår innan blomningen har kommit igång. Fortsätt vattna minst 1ggr/vecka ca 30 min med rotvattnare, 1,5-2 tim utan rotvattnare.

Gödsla tidig vår, ko-/naturgödsel är bra gödsel att använda, gödsla en gång till vid midsommar. Höstgödsla gärna men då skall det vara speciellt höstgödsel som har mindre kväve eftersom träden skall gå i vila.

Gräs som växer intill stammen är INTE bra, gräset tar all näring, syre och vatten. Skala av gräset ca 30-50 cm från stammen så kan trädet andas.

VERKTYG

Rätt verktyg är det bästa för trädet.

Sekatör som är slipad och rengjord från bakterier.

Grensåg med tänder som sågar åt båda hållen.

Stång sekatör, kan behövas ibland.

Stång såg, kan behövas ibland.

Stadig stege.

Använd ALDRIG bågfil, fogsvans motorsåg används endast vid nedtagning av grova skadade grenar eller vid fällning av träd.

Dessa typer av sågar ger en skrovlig såryta som trädet har svårt att läka och valla över.

SKADOR/SÅRYTOR



Här har trädet läkt sårytan bra med övervallning.



Fläxskada

Vid fläxskada är det bra att snabbt åtgärda skadan, beskär eller såga bort det avbrutna, se om sårytan är någorlunda slät annars ta en vass rengjord kniv och skär försiktigt bort ojämnheter.

Laga träd med trädbalsam eller inte.

Vi anser att det inte är bra då det skall bli 100% tätt mellan balsamet och trädet vilket är svårt att veta. Om det inte blir tätt samlas ganska snabbt bakterier och skadedjur under som skadar trädet ännu mer.

Av vår erfarenhet är det bättre om trädet får sköta sin läkeprocess själv.